

Spezialgeschäft
feiner Lederwaren,
Reisecofferten,
Musterkoffer,
Schultaschen
und
Tornister

Julius Freyer, Wermels-
batter, Sattler und Dekorateur
Teppiche,
Möbelstoffe,
Polsterwaren,
Cocosläufer, Felle,
Linoleum etc.

1811. 20. 11. 023. 001

Kalender für das Jahr 1907

| | Januar | Februar | März |
|------------|---------------|---------------|---------------|
| Sonntag | 6 13 20 27 | 3 10 17 24 | 3 10 17 24 31 |
| Montag | 7 14 21 28 | 4 11 18 25 | 4 11 18 25 |
| Dienstag | 1 8 15 22 29 | 5 12 19 26 | 5 12 19 26 |
| Mittwoch | 2 9 16 23 30 | 6 13 20 27 | 6 13 20 27 |
| Donnerstag | 3 10 17 24 31 | 7 14 21 28 | 7 14 21 28 |
| Freitag | 4 11 18 25 | 1 8 15 22 | 1 8 15 22 29 |
| Sonnabend | 5 12 19 26 | 2 9 16 23 | 2 9 16 23 30 |
| | April | Mai | Juni |
| Sonntag | 7 14 21 28 | 5 12 19 26 | 2 9 16 23 30 |
| Montag | 1 8 15 22 29 | 6 13 20 27 | 3 10 17 24 |
| Dienstag | 2 9 16 23 30 | 7 14 21 28 | 4 11 18 25 |
| Mittwoch | 3 10 17 24 | 1 8 15 22 29 | 5 12 19 26 |
| Donnerstag | 4 11 18 25 | 2 9 16 23 30 | 6 13 20 27 |
| Freitag | 5 12 19 26 | 3 10 17 24 31 | 7 14 21 28 |
| Sonnabend | 6 13 20 27 | 4 11 18 25 | 1 8 15 22 29 |
| | Juli | August | September |
| Sonntag | 7 14 21 28 | 4 11 18 25 | 1 8 15 22 29 |
| Montag | 1 8 15 22 29 | 5 12 19 26 | 2 9 16 23 30 |
| Dienstag | 2 9 16 23 30 | 6 13 20 27 | 3 10 17 24 |
| Mittwoch | 3 10 17 24 31 | 7 14 21 28 | 4 11 18 25 |
| Donnerstag | 4 11 18 25 | 1 8 15 22 29 | 5 12 19 26 |
| Freitag | 5 12 19 26 | 2 9 16 23 30 | 6 13 20 27 |
| Sonnabend | 6 13 20 27 | 3 10 17 24 31 | 7 14 21 28 |
| | October | November | December |
| Sonntag | 6 13 20 27 | 3 10 17 24 | 1 8 15 22 29 |
| Montag | 7 14 21 28 | 4 11 18 25 | 2 9 16 23 30 |
| Dienstag | 1 8 15 22 29 | 5 12 19 26 | 3 10 17 24 31 |
| Mittwoch | 2 9 16 23 30 | 6 13 20 27 | 4 11 18 25 |
| Donnerstag | 3 10 17 24 31 | 7 14 21 28 | 5 12 19 26 |
| Freitag | 4 11 18 25 | 1 8 15 22 29 | 6 13 20 27 |
| Sonnabend | 5 12 19 26 | 2 9 16 23 30 | 7 14 21 28 |

Kalender für das Jahr 1908

| | Januar | Februar | März |
|------------|---------------|---------------|---------------|
| Sonntag | 5 12 19 26 | 2 9 16 23 | 1 8 15 22 29 |
| Montag | 6 13 20 27 | 3 10 17 24 | 2 9 16 23 30 |
| Dienstag | 7 14 21 28 | 4 11 18 25 | 3 10 17 24 31 |
| Mittwoch | 1 8 15 22 29 | 5 12 19 26 | 4 11 18 25 |
| Donnerstag | 2 9 16 23 30 | 6 13 20 27 | 5 12 19 26 |
| Freitag | 3 10 17 24 31 | 7 14 21 28 | 6 13 20 27 |
| Sonnabend | 4 11 18 25 | 1 8 15 22 29 | 7 14 21 28 |
| | April | Mai | Juni |
| Sonntag | 5 12 19 26 | 3 10 17 24 31 | 7 14 21 28 |
| Montag | 6 13 20 27 | 4 11 18 25 | 1 8 15 22 29 |
| Dienstag | 7 14 21 28 | 5 12 19 26 | 2 9 16 23 30 |
| Mittwoch | 1 8 15 22 29 | 6 13 20 27 | 3 10 17 24 |
| Donnerstag | 2 9 16 23 30 | 7 14 21 28 | 4 11 18 25 |
| Freitag | 3 10 17 24 | 1 8 15 22 29 | 5 12 19 26 |
| Sonnabend | 4 11 18 25 | 2 9 16 23 30 | 6 13 20 27 |
| | Juli | August | September |
| Sonntag | 5 12 19 26 | 2 9 16 23 30 | 6 13 20 27 |
| Montag | 6 13 20 27 | 3 10 17 24 31 | 7 14 21 28 |
| Dienstag | 7 14 21 28 | 4 11 18 25 | 1 8 15 22 29 |
| Mittwoch | 1 8 15 22 29 | 5 12 19 26 | 2 9 16 23 30 |
| Donnerstag | 2 9 16 23 30 | 6 13 20 27 | 3 10 17 24 |
| Freitag | 3 10 17 24 31 | 7 14 21 28 | 4 11 18 25 |
| Sonnabend | 4 11 18 25 | 1 8 15 22 29 | 5 12 19 26 |
| | October | November | December |
| Sonntag | 4 11 18 25 | 1 8 15 22 29 | 6 13 20 27 |
| Montag | 5 12 19 26 | 2 9 16 23 30 | 7 14 21 28 |
| Dienstag | 6 13 20 27 | 3 10 17 24 | 1 8 15 22 29 |
| Mittwoch | 7 14 21 28 | 4 11 18 25 | 2 9 16 23 30 |
| Donnerstag | 1 8 15 22 29 | 5 12 19 26 | 3 10 17 24 31 |
| Freitag | 2 9 16 23 30 | 6 13 20 27 | 4 11 18 25 |
| Sonnabend | 3 10 17 24 31 | 7 14 21 28 | 5 12 19 26 |

Sehlabriffsverfaher Rreis
nach Amster.

Abfahrt von Maximal Rreis
um 3 Uhr: Montag 9 1/2 Uhr.
Die Fahrt ging über Lening
Rampferd Liffalder M. Glerder
Lederer Anbrücken, ankunft
in Amsterdam 6 3/4 Uhr nach
Maximal Rreis Zeit 6 Uhr Abends.
Von M. Glerder und Glerder
speren wie als Anbrücken (Linn
Lange) Anbrücken mit Linn.
In Amsterdam wurden mit dem
Glerder und dem Glerder Rreis 2
Linnen angefahren.

mit mir Liegendem. Das Gebet
wird fast besetzt, welche alle
das merkwürdigen auf Amurik.
Als wir das Abendessen genommen
haben, haben wir uns ein Stück
stark ungeschmack, ^{kommt} mir sein
Lute von einem Stück der
Kleinigkeit geben. Nicht mit
dem Japanerwein trinken,
von welchem für eine Zeit befragt
mit einem Portwein.

Von Cronenberg bis Langport
finden wir 650 3.251 M²
An Minuten 650 20 M².

An Minuten 1,83,40 Minuten
Durchschnittlich 1000 bis 1000
in einem Tag oder in 24 Stunden
Tageszeit 121 Stunden gewöhnlich.
An Pilomaten - muss ab in
einer Stunde 25.

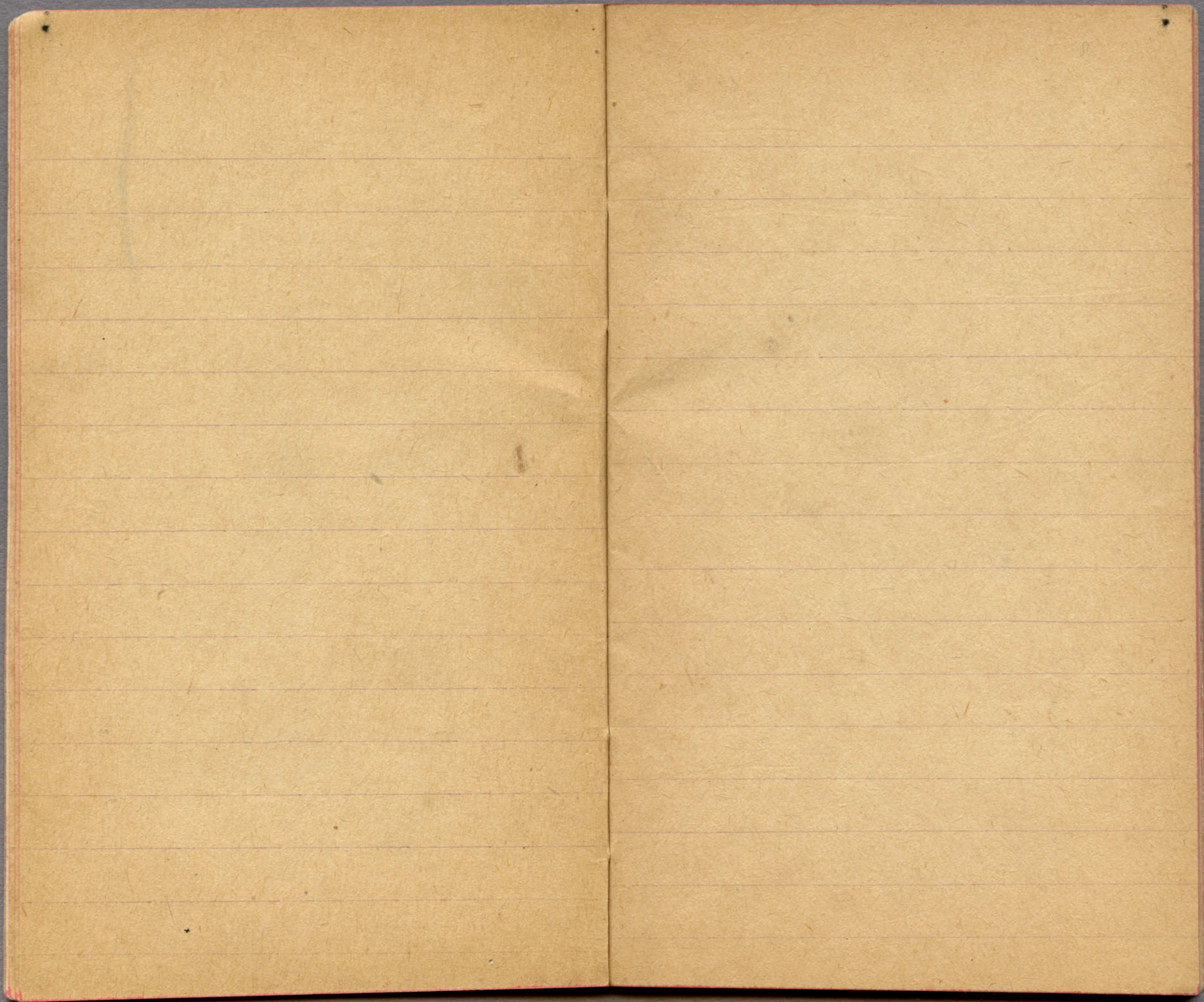

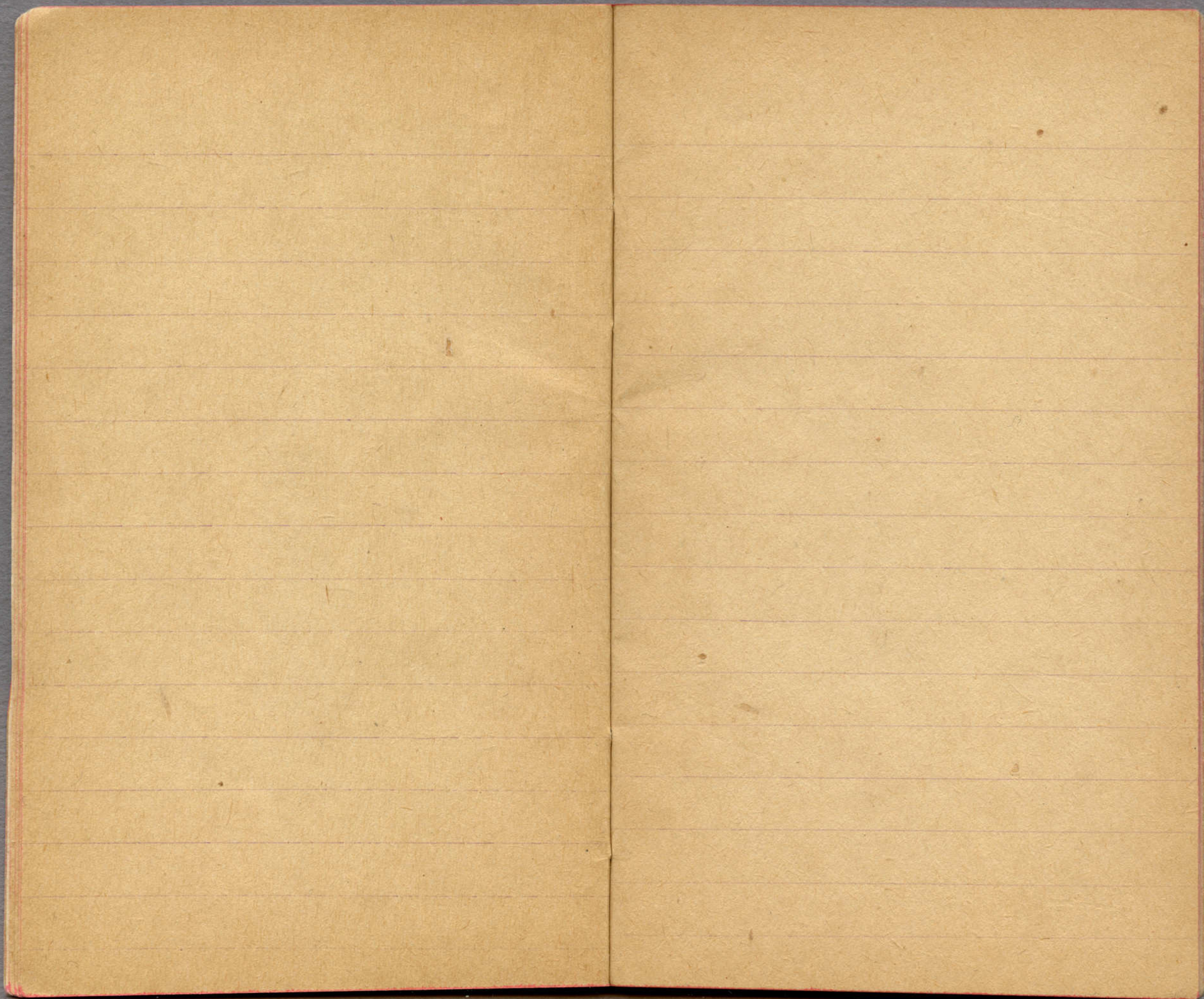

1907. Christliche Festtage. 1908.

| | | |
|-------------|--------------------|------------|
| 1. Januar | Neujahr | 1. Januar |
| 27. " | Kaisers Geburtstag | 27. " |
| 12. Februar | Fastnacht | 3. März |
| 13. " | Aschermittwoch | 4. " |
| 28. März | Gründonnerstag | 16. April |
| 29. " | Charfreitag | 17. " |
| 31. " | Ostersonntag | 19. " |
| 1. April | Ostermontag | 20. " |
| 9. Mai | Himmelfahrt | 28. Mai |
| 19. " | Pfingstsonntag | 7. Juni |
| 20. " | Pfingstmontag | 8. " |
| 20. Novbr. | Busstag | 18. Novbr. |
| 24. " | Todtenfest | 22. " |
| 25. Dezbr. | 1. Weihnachtstag | 25. Dezbr. |
| 26. " | 2. Weihnachtstag | 26. " |

1907. Besondere kathol. Festtage. 1908.

| | | |
|-------------|-----------------------|------------|
| 6. Januar | Heilige drei Könige | 6. Januar |
| 2. Februar | Mariae Lichtmess | 2. Februar |
| 25. März | Mariae Verkündigung | 25. März |
| 30. Mai | Fronleichnam | 18. Juni |
| 29. Juni | Peter und Paul | 29. " |
| 15. August | Mariae Himmelfahrt | 15. August |
| 8. Septemb. | Mariae Geburt | 8. Septbr. |
| 1. Novbr. | Allerheiligen | 1. Novbr. |
| 2. " | Allerseelen | 2. " |
| 1. Dezbr. | Erster Advent-Sonntag | 29. " |
| 8. " | Mariae Empfängnis | 8. Dezbr. |

1907. Israelitische Festtage. 1908.

| | | | | |
|--------------|------|-------------------------------------|------|----------------|
| 27. Februar | 5667 | Esther Fasten | 5668 | 16. März |
| 28. " | | Purim-Fest | | 17. " |
| 1. März | | Purim-Schuschan | | 18. " |
| 30. 31. März | | Passah | | 16. 17. April |
| 5. 6. April | | Passah-Ende | | 22. 23. " |
| 3. Mai | | Lag be-Omer | | 20. Mai |
| 19. 21. Mai | | Wochenfest (Schabuôth) | | 5. 6. Juni |
| 29. Juni | | Fasten Erob. Jerus. (17. Thamus) | | 16. Juli |
| 20. Juli | | Fast. Temp.-Zerst. (Tischoh be-Aw.) | | 6. August |
| 9. 10. Sept. | 5668 | Neujahrsfest | 5669 | 26. 27. Sptbr. |
| 11. " | | Gedaljah-Fasten | | 28. " |
| 18. " | | Versöhnungsfest | | 5. Oktober |
| 23. 24. " | | Laubhüttenfest | | 10. 11. " |
| 29. " | | Weidentag (Hosch. rabb.) | | 16. " |
| 30. " | | Schlussfest (Schmini Az.) | | 17. " |
| 1. Oktober | | Gesetzesfreude (Simchas Thora) | | 18. " |
| 20. Nov. | | Tempelweihe (Chanucka) | | 18. Dezbr. |

806
Porto-Taxe für das deutsche Reich u. Oesterreich-Ungarn.

1. **Postkarten** 5 Pf., unfrankirt 10 Pf., mit Rückantwort 10 Pf.
2. **Briefe** bis 20 g 10 Pf., über 20—250 g 20 Pf., unfrankirte Briefe noch 10 Pf. Zuschlagporto
3. **Drucksachen** bis 50 g 3 Pf., über 50—100 g 5 Pf., über 100 bis 250 g 10 Pf., über 250—500 g 20 Pf., über 500—1000 g 30 Pf.
4. **Waarenproben** bis 250 g 10 Pf., über 250—350 g 20 Pf.
5. **Geschäftspapiere** (auch mit Waarenproben u. Drucksachen vereinigt) bis 250 g 10 Pf., über 250—500 g 20 Pf., über 500 bis 1000 g 30 Pf.
6. **Packete** a bis 5 kg bis zur Entfernung von 10 Meil. 25, b über 10 Meil. 50 Pf. Schwerere Packete kosten bis 5 kg das Porto wie unter a und b., für jedes weitere kg. bis 10 Meil. 5, über 10—20 Meil. 10, 20—50 Meil. 20, 50—100 Meil. 30 Pf. 100—150 Meil. 40, über 150 50 Pf. Sperrgut um die Hälfte höher. Unfrank. Packete bis 5 kg 10 Pf. Zuschlagporto. Packete an Militärpersonen (vom Feldwebel abwärts) bis 3 kg auf alle Entfernungen 20 Pf.

Für Sendungen im Ortsverkehr.

7. **Postkarten** 2 Pf., unfrankirt 4 Pf., mit Rückantwort 4 Pf.
8. **Briefe** bis 250 g 5 Pf., unfrankirt 10 Pf.
9. **Drucksachen** bis 50 g 2 Pf., über 50—100 g 3 Pf., über 100 bis 250 g 5 Pf., über 250—500 g 10 Pf., über 500—1000 g 15 Pf.
10. **Waarenproben** bis 250 g 5 Pf., über 250—350 g 10 Pf.
11. **Geschäftspapiere** (auch mit Waarenproben und Drucksachen vereinigt) bis 250 g 5 Pf., über 250—500 g 10 Pf., über 500—1000 g 15 Pf.
12. **Eingeschriebene Sendungen.** Das Porto unter No. 1—11 und 20 Pf. Einschreibgebühr.
13. **Werthsendungen.** Das Porto unter 2 u. 6 Versicherungsgebühr für je 300 Mk. 5 Pf., mindestens aber 10 Pf.
14. **Nachnahmesendungen** (bis 800 Mk. zulässig) das Porto unter 1—11 10 Pf. Vorzeigegebühr.
15. **Postaufträge** (bis 800 Mk. zulässig) 30 Pf.
16. **Postanweisungen** bis 5 Mk. 10 Pf., über 5—100 Mk. 20 Pf., über 100—200 Mk. 30 Pf., über 200—400 Mk. 40 Pf., über 400—600 Mk. 50 Pf., über 600—800 Mk. 60 Pf.
17. **Behändigungsschein** (Rückschein) 20 Pf.
18. **Eilbestellung** für Briefe, Postkarten, Drucksachen etc. a. nach Orten mit Postanstalt 25 Pf., b. nach Orten ohne Postanstalt (Land) 60 Pf., für Packete bis 5 kg unter a. 40, unter b. 90 Pf.
19. **Nachd. übrigen z. Weltpostverein** gehörenden Ländern beträgt d. Porto: Postkarten 10 Pf., gewöhnliche Briefe je 15 g frankirt 20, unfrankirt 40 Pf., die Einschreibgeb. beträgt 20 Pf. Drucksachen, Geschäftspapiere u. Waarenproben für je 50 g 5 Pf., mindestens aber für Waarenproben 10, Geschäftspapiere 20 Pf. Packete bis 5 Kilo nach Dänemark, Belgien, Niederlande, Schweiz, Frankr. 80, Luxemb. 70 Pf. Deutsch-Ostafrika, Deutsch-Südwestafrika, Kiautschou 3,20 Mk.

PSL. 2014. 023.002